# NOWOŚCI BIBLIOTEKI

**10 RAZY 10**
**autor: Herve Tullet**
**wydawnictwo: Babaryba**

Odkryj siłę własnej wyobraźni oraz magię zaklętą w książkach Herve Tulleta, autora bestselera „Naciśnij mnie”! Nauczysz się z nami nie tylko kształtów, kolorów i liczenia, ale też opowiadania bajek...

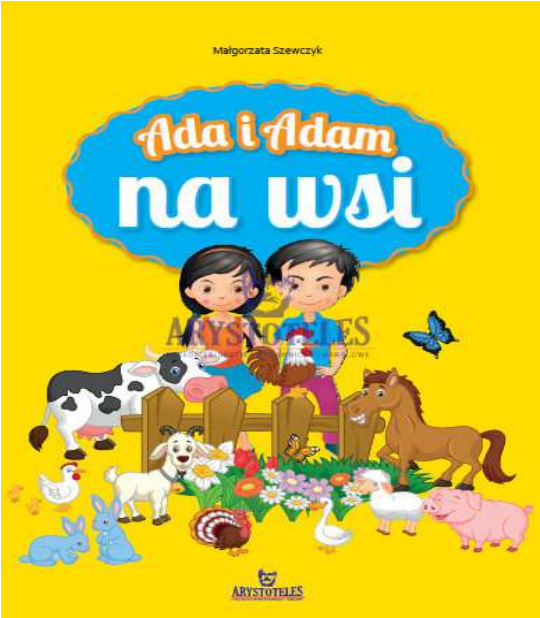


**ADA I ADAM NA WSI.**
**autor: Małgorzata Szewczyk**
**wydawnictwo: Arystoteles**

Ada i Adam to bardzo żywiołowe, nierozłączne i ciekawe świata rodzeństwo. Dzieci lubią spędzać razem czas, szczególnie wtedy, kiedy nie pilnują ich dorośli. Mają wtedy mnóstwo ciekawych pomysłów. Tym razem pojechali na wycieczkę na pobliską wieś, aby sprawdzić, czy ciężko jest pracować w gospodarstwie. Dzięki tej wizycie, dzieci przekonały się, że wieś może być fascynująca...

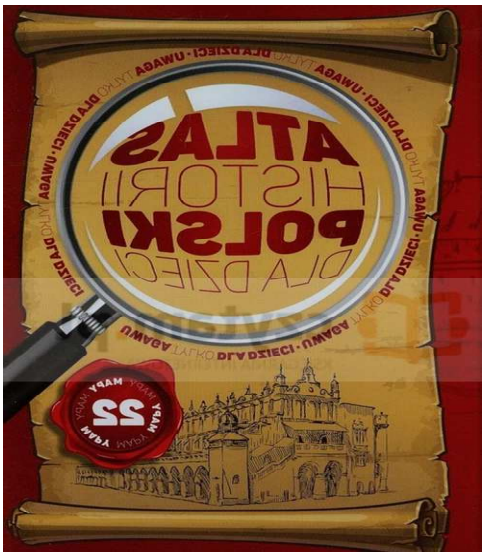


**ATLAS HISTORII POLSKI DLA DZIECI**
**autorzy: Katarzyna Kieś-Kokocińska, Jolanta Bąk, Mateusz Binda**
**wydawnictwo: Dragon**

Atlas historii Polski dla dzieci to 22 mapy prezentujące historię ziem polskich od jej początków po współczesność.

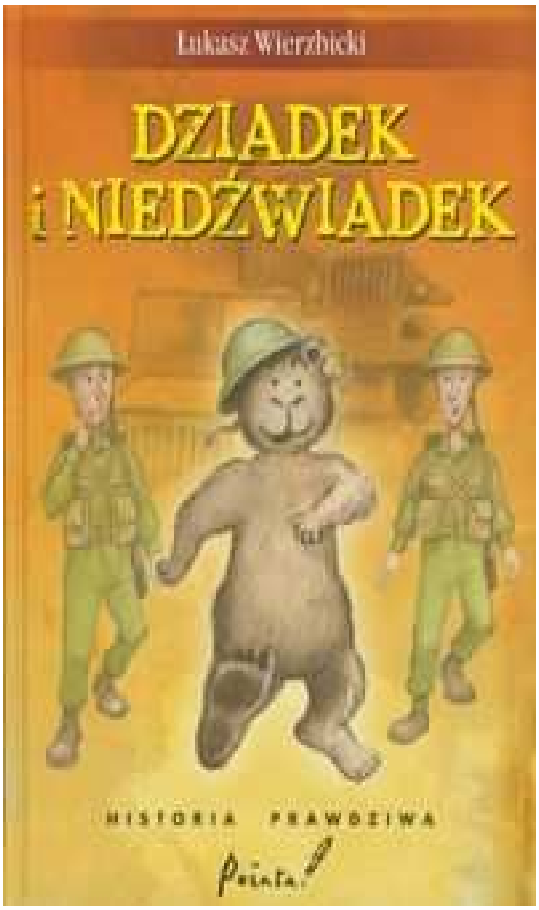


**DZIADEK I NIEDŹWIADEK. HISTORIA PRAWDZIWA**
**autor: Łukasz Wierzbicki**
**wydawnictwo: Pointa**

Książka autora Afryki Kazika, pod honorowym patronatem pani generałowej Ireny Anders, niezwykle ciekawie i zabawnie opowiada prawdziwą historię niedźwiedzia Wojtka - czworonożnego przyjaciela żołnierzy z Armii Andersa, który przebył z nimi cały szlak bojowy przez Iran, Irak, Palestynę, Egipt do Włoch. Brał udział w bitwie pod Monte Cassino, pomagał nosić ciężkie skrzynie z amunicją, dzięki czemu został uwieczniony w oficjalnym emblemacie 22. Kompanii Zaopatrywania Artylerii 2. Korpusu Polskiego.

Wspaniała, ciepła opowieść o niedźwiedziu-żołnierzu, niezapomniana lekcja historii, która brzmi jak bajka… Gorąco polecam do rodzinnego i szkolnego wspólnego czytania.
Elżbieta Olszewska
Dyrektor programowy Fundacji ABCXXI CAŁA POLSKA CZYTA DZIECIOM

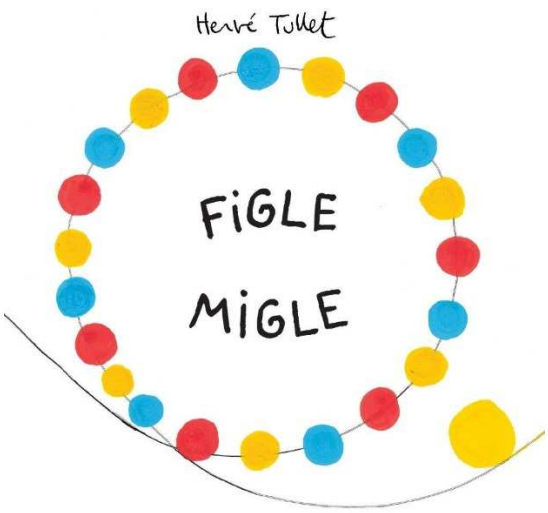


**FIGLE MIGLE**
**autor: Herve Tullet**
**wydawnictwo: Babaryba**

Magiczne kropki z bestsellera NACIŚNIJ MNIE chcą się znowu bawić i potrzebują waszej pomocy! Interaktywne FIGLE MIGLE wciągają do wspólnej zabawy i lektury zarówno dzieci jak i rodziców. Ta książka nie potrzebuje baterii ani zasilania - wystarczy dziecięca wyobraźnia! Herve Tullet to francuski autor oraz ilustrator wielu bestsellerów dla dzieci, z których najgłośniejszy NACIŚNIJ MNIE sprzedał się w ponad milionie egzemplarzy na całym świecie. Wśród najbardziej uwielbianych jego książek znajdują się też m.in.: KOLORY, SUPER TATA, TURLUTUTU. A KUKU, TO JA! oraz TURLUTUTU NA WAKACJACH.

**GADUŁA**
**autor: Barbara Kosmowska**
**wydawnictwo: Muza SA**

Celem serii Poczytajki-Pomagajki jest wzmocnienie dzieci, szczególnie tych, które z domowego zacisza trafiają do grup przedszkolnych czy szkolnych, oraz pokazanie im, że:

- każdy jest inny,
- cechy charakteru i wyglądu często decydują o akceptacji nas przez innych, dlatego warto pracować nad sobą,
- sukces może przyjść w każdej, nawet najmniej spodziewanej chwili,
- a dzięki przyjaciołom nasze życie staje się lepsze i ciekawsze.

O czym poczytamy w tomie Gaduła? O pewnej dziewczynce, która uwielbiała opowiadać i mówić, ale nie rozumiała, że czasem to bywa męczące. Dzieci w przedszkolu wręcz zaczęły jej unikać, aż do dnia, w którym okazało się, że Gaduła ma świetne pomysły i wymyśla najlepsze zabawy. W ten sposób wszyscy dowiedzieli się, że zawsze warto próbować…

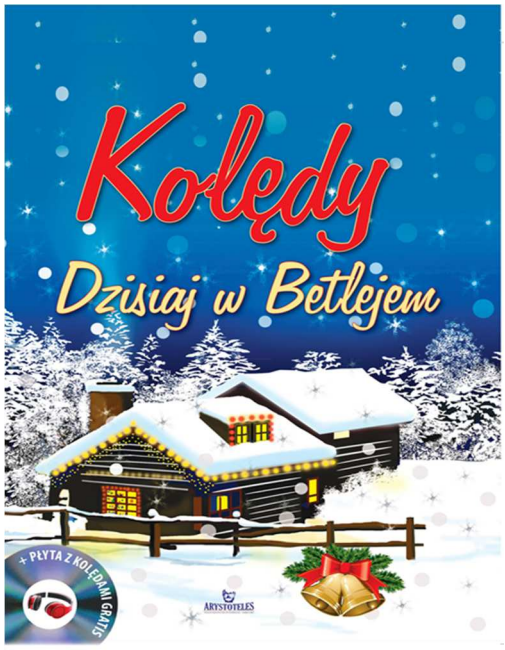


**KOLĘDY. DZISIAJ W BETLEJEM z płytą CD**
**wydawnictwo: Arystoteles**

Płyta z popularnymi polskimi kolędami, w artystycznych wykonaniach.
Oprócz samych pieśni, publikacja zawiera: zapis nutowy,
chwyty na gitarę, najpopularniejsze polskie kolędy i kolędy obcojęzyczne.

| | |
|---|---|
| 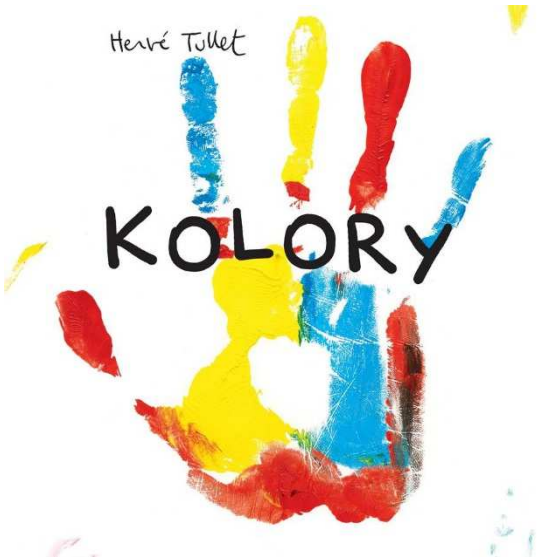 | **KOLORY**<br>**autor: Herve Tullet**<br>**wydawnictwo: Babaryba**<br><br>Czy pamiętasz zaczarowane kropki z bestsellera NACIŚNIJ MNIE? Teraz odkryj magię KOLORÓW! Kochany przez dzieci oraz rodziców na całym świecie francuski autor oraz ilustrator zaczarowanych książek dla dzieci - Hervé Tullet - tym razem zaprasza swoich czytelników do zabawy i nauki w magicznym świecie KOLORÓW. |
| | **MAŁY KSIĄŻE DLA DZIECI**<br>**autor: Antoine de Saint-Exupery**<br>**tłumaczenie: Henryk Woźniakowski**<br>**wydawnictwo: Wytwórnia**<br><br>Kto z nas nie zna Małego Księcia? Jego wymagającej róży i planety o trzech wulkanach? Czas, by także najmłodsi odkryli go dla siebie. |
| 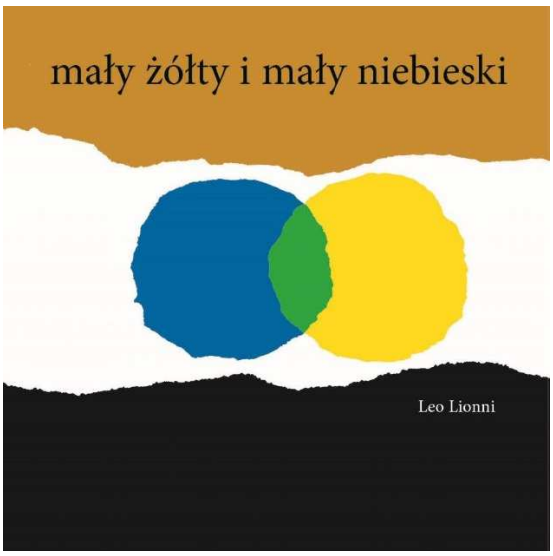 | **MAŁY ŻÓŁTY I MAŁY NIEBIESKI**<br>**autor: Leo Lionni**<br>**wydawnictwo: Babaryba**<br><br>Książka Leo Lionniego (1910-1999) zaskakuje prostotą formy i głębią treści. Lionni zachęca dzieci do myślenia abstrakcyjnego, pobudza wyobraźnię czytelników do kreatywności. Zmusza do zastanowienia nad poważnymi sprawami w życiu małego człowieka: posłuszeństwem i nieposłuszeństwem wobec rodziców, przynależnością do grupy i rodziny, konsekwencjami własnych wyborów. |

**MAM PRAWO I NIE ZAWAHAM SIĘ GO UŻYĆ!**
**autor: Joanna Olech**
**opracowanie graficzne: Edgar Bąk**
**wydawnictwo: Znak emoticon**

Dziewięć frapujących historii, cała paleta bajkowych celebrytów i Czerwony Kapturek w swej życiowej roli supermenki w pełnej akcji książce o prawach dziecka. Nie znajdziesz w niej infantylnych tekstów dla maluchów lub przemądrzałych paragrafów. Czerwony Kapturek to ukryta w małym ciele superbohaterka, która niczym dobry glina, jasno objaśnia do czego ma prawo każde dziecko. A wspiera ją w tym szkolno-podwórkowa grupa przyjaciół znanych z wielu bajek oraz dobry duch Rzecznik.

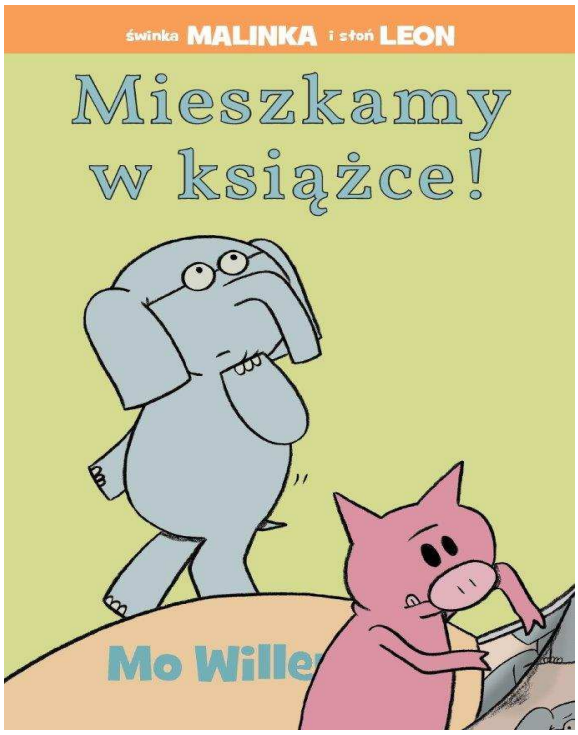


**MIESZKAMY W KSIĄŻCE**
**autor: Mo Willems**
**wydawnictwo: Babaryba**

Leon wszystkim się przejmuje, a Malinka wcale. Świnka jest rozbrykana, a słoń zadaje dużo pytań. Oboje świetnie się ze sobą bawią i bardzo się przyjaźnią. Jak Flip i Flap czy Asterix i Obelix zabawnie się uzupełniają i wzajemnie rozśmieszają. W pierwszym tomie serii Leon i Malinka zaskoczeni odkrywają, że mieszkają między kartkami i że są bohaterami książki, którą właśnie ktoś czyta...

Serię "Świnka Malinka i słoń Leon" polecamy dzieciom, nauczycielom i rodzicom jako propozycję do pierwszej, samodzielnej lektury. Najważniejsza jest zabawa podczas nauki!

**PAN BRUMM TEGO NIE ROZUMIE**
**autor: Daniel Napp**
**przekład: Elżbieta Zarych**

Pan Brumm nigdy się nie nudzi — zawsze wpadnie w jakieś tarapaty. Na szczęście pomysłowy niedźwiedź i jego najlepszy przyjaciel, Kaszalot, potrafią znaleźć wyjście z każdej sytuacji! Dadzą sobie radę z olbrzymim złośliwym potworem, czyhającym na dnie jeziora, i nie przelękną się, gdy mecz futbolu niespodziewanie zniknie z telewizora.
Zabawna, znakomicie ilustrowana seria dla najmłodszych czytelników oraz ich rodziców. To idealny sposób na spędzenie czasu z dziećmi: rezolutne maluchy z pewnością pokochają niedźwiedzia, który pokonuje codzienne przeciwności losu z wyobraźnią i humorem.

**PAN BRUMM OBCHODZI BOŻE NARODZENIE**
**autor: Daniel Napp**
**przekład: Elżbieta Zarych**

Co Pan Brumm porabia w Boże Narodzenie? Oczywiście świętuje! Ale do świętowania potrzebna jest choinka, dlatego Pan Brumm wraz z przyjaciółmi, Kaszalotem i Borsukiem, wyrusza do lasu po wymarzone drzewko. BRRRRRRR, jak zimno! Ale choinka będzie najpiękniejsza na świecie!
– Musi być na dole rozłożysta, a na górze mieć piękny czubek – powiedział Borsuk.
– Nie za duża i nie za mała – zabulgotał Kaszalot.
– I powinna mieć ciemnozielony połysk – dodał Pan Brumm.
Gdy jednak już znaleźli właściwe drzewko, zjawił się Ryjek, sprytna łasica, fałszywy stróż porządku. Najpierw przegonił ich z polany, a potem cichaczem przetransportował Brummową choinkę do własnego domu!
Jak odzyskać utracone drzewko? I jak sprawić, by mimo wszystko każdy był zadowolony?!

**PAN BRUMM UTKNĄŁ NA DOBRE**
**autor: Daniel Napp**
**przekład: Elżbieta Zarych**

Pan Brumm robi to, co w każdą niedzielę – je miód. Widać już dno słoika, ale Pan Brumm wciąż ma ochotę na więcej! Staje więc na palcach i wyciąga się, jak tylko może, by dosięgnąć miodku schowanego na najwyższej półce. I nagle… spada na niego wielki słój z ukochanym przyjacielem – złotą rybką imieniem Kaszalot. I nieważne, jak bardzo Pan Brumm się stara – za nic w świecie nie może się wyswobodzić…

**PODRÓŻE KONIKA KASZTANKA PO POLSCE. BAJKA LOGOPEDYCZNA**
**autor: Sylwia Chmiel**
**wydawnictwo: Damidos**

Bohaterowie opowiadań: konik Kasztanek, zajączek Cezary oraz tygrysek Urwisek podróżują po Polsce. Ich wędrówce towarzyszy stary, mądry osioł Barnaba. Pod jego opieką młode zwierzęta zwiedzają nasz kraj, uczą się miłości i szacunku do ziemi ojczystej, poznają geografię, przyrodę oraz historię Polski.

W treść bajki zostały wplecione ćwiczenia artykulacyjne oraz ćwiczenia dźwiękonaśladowcze, które doskonale rozwijają cały aparat mowy: oddychanie, fonację, prozodię, słuch fonematyczny, sprawność i koordynację narządów mowy.

Publikacja adresowana jest do dzieci w wieku wczesnoszkolnym pragnących pięknie i poprawnie mówić.

**POZNAJ... BEZKRĘGOWCE**
**wydawnictwo: Martel**

Poznaj... to seria edukacyjna zabierająca nas w podróż przez bajecznie kolorowy świat zwierząt reprezentujących faunę wszystkich kontynentów oraz zamieszkujących różne środowiska. W Poznaj ... bezkręgowce ukazany jest niezwykły świat motyli, pająków, chrząszczy i innych.

Zawartość tego mini leksykonu skonstruowana jest w sposób przyjazny czytelnikowi. Umieszczony na końcu indeks pozwoli szybko dotrzeć do interesującego nas okazu. Każdy gatunek przedstawiony jest w podobny sposób, ułatwiający orientację i porównania. Najważniejsze, zobiektywizowane informacje o wymiarach, wyglądzie, występowaniu i pokarmie umieszczone są w kolorowej ramce. Seria Poznaj... jest doskonałą propozycją lektury dla wszystkich miłośników przyrody. Poza ciekawymi i wyczerpującymi informacjami wyróżnia się bogatą szatą graficzną.

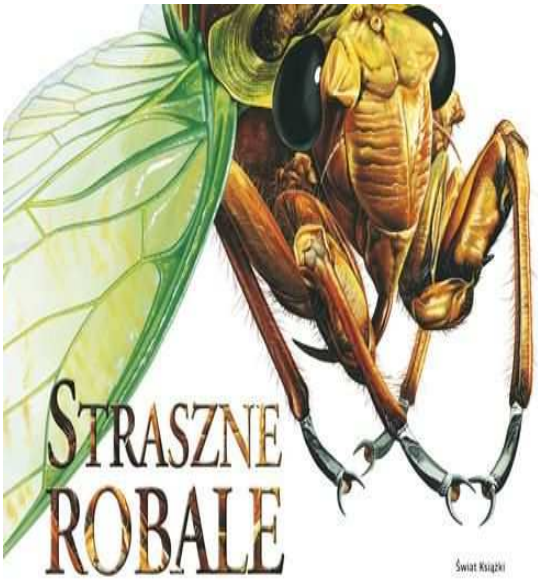


**STRASZNE ROBALE**
**autor: Susan Barraclough**
**wydawnictwo: Świat Książki**

Poznaj najmniejsze stworzenia na naszej planecie! Przegląd ponad 90 najbardziej niezwykłych i przerażających owadów. Większość z nich nie ma wśród ludzi najlepszej opinii z powodu wyglądu, ale niektóre są też naprawdę groźne. Pluskwiaki, kleszcze, roztocza, świerszcze, karaluchy, modliszki, ćmy, pszczoły, osy... Jak są zbudowane? Gdzie żyją? Co jedzą? Wszystkie robale zostały pokazane na dużych, kolorowych ilustracjach. Fascynujące charakterystyki, opis zachowań i technik polowania tych małych bestii oraz ciekawostki inteligentnie i z humorem wprowadzają dzieci w niezwykły świat mikrokosmosu.

**WIERSZYKI ŁAMIJĘZYKI 1**
**autor: Krzysztof Żywczak, Janusz Jabłoński**
**wydawnictwo: Dragon**

Zawarte w zbiorze dowcipne wierszyki i ilustracje dostarczają mnóstwo uśmiechu i rozrywki, pobudzają wyobraźnię, a przy tym stanowią znakomite ćwiczenia logopedyczne.

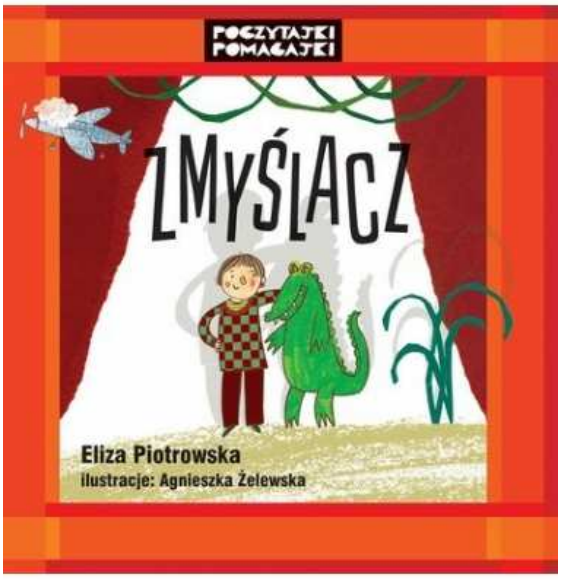


**ZMYŚLACZ**
**autor: Eliza Piotrowska**
**wydawnictwo: Muza SA**

Celem serii Poczytajki-Pomagajki jest wzmocnienie dzieci, szczególnie tych, które z domowego zacisza trafiają do grup przedszkolnych czy szkolnych, oraz pokazanie im, że:

- każdy jest inny,
- cechy charakteru i wyglądu często decydują o akceptacji nas przez innych, dlatego warto pracować nad sobą,
- sukces może przyjść w każdej, nawet najmniej spodziewanej chwili,
- dzięki przyjaciołom nasze życie staje się lepsze i ciekawsze.

O czym poczytamy w tomie Zmyślacz? O pewnym chłopcu, który miał ogromną wyobraźnię i czasami tworzył zmyślone historie o nieistniejących osobach i sytuacjach, m.in. o zmarłym tacie. A przecież nikt nie lubi kłamczuchów. Na szczęście zrozumiał, że wyobraźni warto jest używać także w innych celach. A gdy jego klasa wystawiła świetny spektakl, wszyscy dowiedzieli się, że zawsze warto próbować, bo...
... podobnie jak inni bohaterowie naszej serii każdy jest ważny!

Serdecznie zapraszamy : Maria Pająk – Wilk , Grażyna Paszt